

Von der Gemeindeversammlung beschlossen am:

Die Gemeindepräsidentin:

Der Gemeindevizepräsident:

Von der Regierung genehmigt am:

RB-Nr.

Der Regierungspräsident:

Der Kantonskanzler:

Änderungsplan

Festsetzungen

Überlagerte Nutzungen

ZW Zone Waldfrieden

Hinweis

Gemeindegrenze

Wald

vermessene Waldgrenze (Aufnahme Juni 2015)

ES gemäss LSV (Art. 43)

Rechtliche Grundlage

Art.36bis BauG

Informationsplan

Änderungen integriert in rechtsgültige Nutzungsplanung

Grundnutzung Nichtbauzonen

LW Landwirtschaftszone

ÜG Zone übriges Gemeindegebiet

ES gemäss LSV (Art. 43)

Rechtliche Grundlage

III

Art.32 KRG

III

Art.41 KRG

Überlagerte Nutzungen

ZW Zone Waldfrieden

NS Naturschutzzone

LS Landschaftsschutzzone

GQS Grundwasser- und Quellschutzzone

Art.36bis BauG

Art.33 KRG

Art.34 KRG

Art.37 KRG

Hinweis

Gemeindegrenze

Wald

Quelle: Amtliche Vermessung (AV) Gemeinde Bonaduz, Kanton Graubünden, 05.05.2015
Die Informationen der amtlichen Vermessung erfolgen ohne Gewähr und haben keinerlei Rechtswirkung.
Verbindlich sind einzig die vom Nachführungsgeometer erstellten und beglaubigten Auszüge.

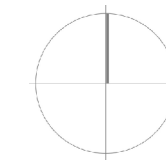

Änderungsplan

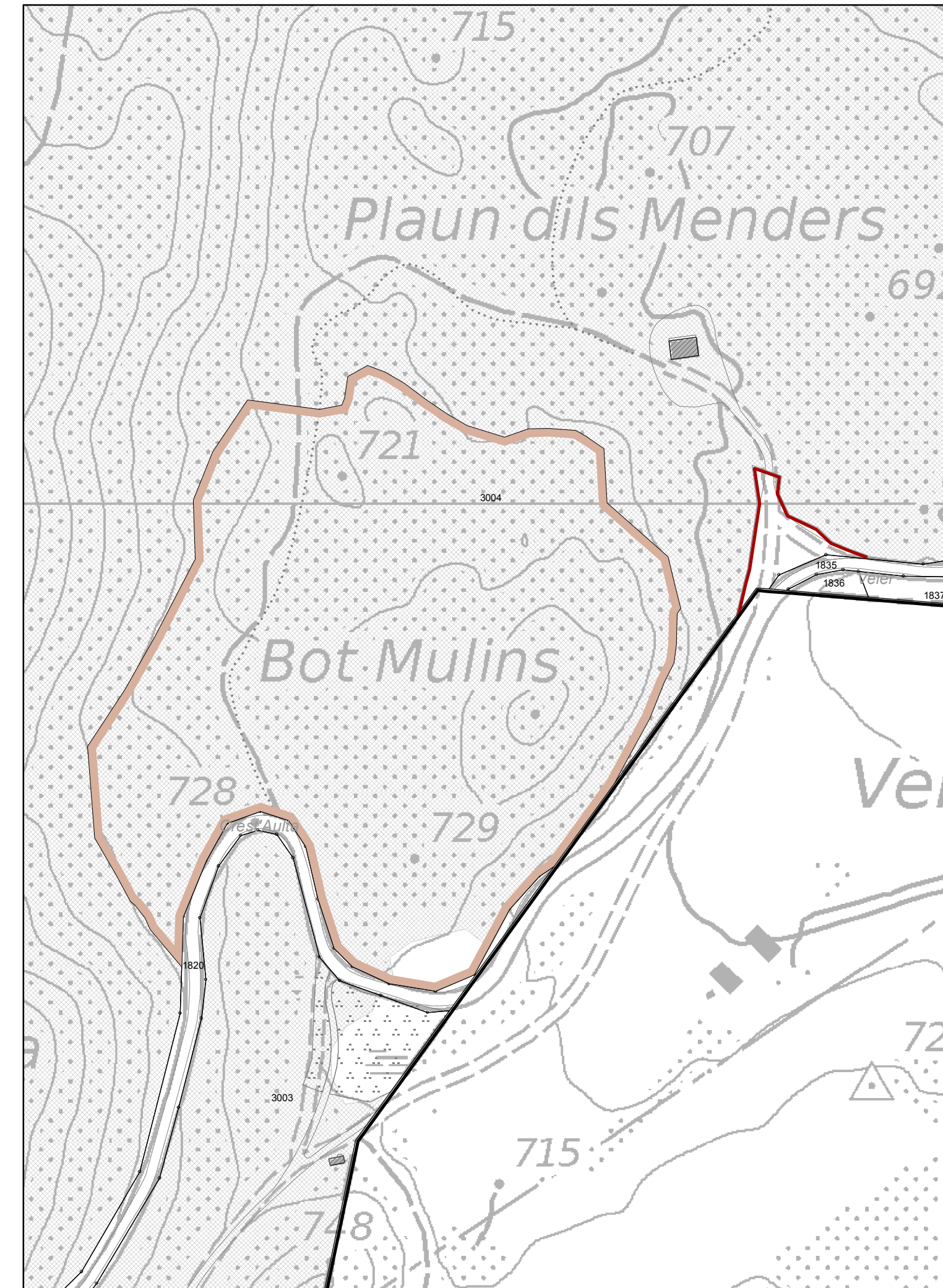

Informationsplan

